コーヒータンクの簡単お手入れ方法

[型名:SPM9633/HPM9633（バリスタ TAMA）　SPM9635/HPM9635（バリスタ アイ）]

デザイン変更のお知らせ

計量器が黒色または緑 / 白色になっておりますが、色や形が異なるコーヒータンクであっても同様の手順でお手入れいただけます。

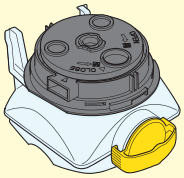

計量器が黒色

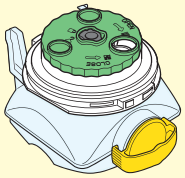

計量器が緑 / 白色

コーヒータンクの簡単お手入れ方法

コーヒータンクに付着したコーヒーパウダーは、湿気などによって固まると故障の原因になることがあります。下記の手順で日頃のお手入れをおこなってください。

1. 凹部を押して（❶）トップカバーを開け（❷）、コーヒータンクを取り出します（❸）。

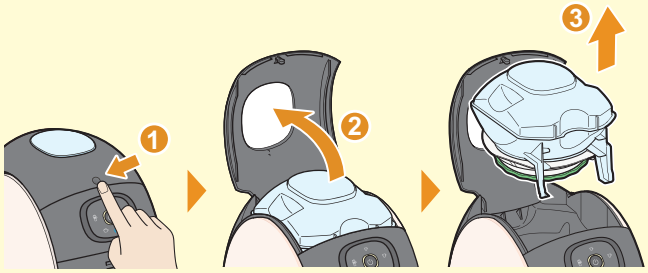

2. コーヒータンクを裏返し、計量器底板 No.2 を取り外します。

No.2 を「OPEN」の矢印方向（時計回り）にカチッと音がするまで回し（❶）、持ち上げて取り外します（❷）。
緑 / 白色の計量器をお使いの場合は、🔓を▲に合わせると便利です。

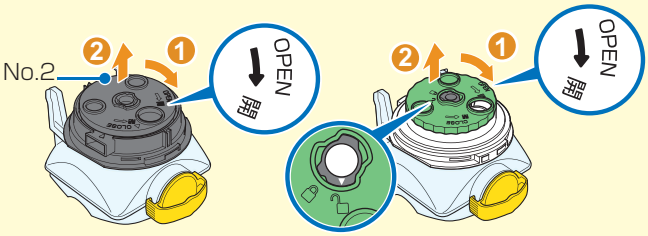

🔓を▲に合わせます。

3. 計量器を清掃します。

No.2（内側および外側）と計量器本体 No.3 に付着したコーヒーパウダーを、やわらかい乾いた布か乾いたはけで取り除きます。

外側　内側

※穴の部分及び平らな面に付着したコーヒーパウダーを取り除いてください。

4. No.2 を取り付けます。

No.3 と No.2 の▼と▲、または🔓と▲を合わせてはめ込み（❶）、No.2 をカチッと音がするまで「CLOSE」の矢印方向（反時計回り）に回してロックします（❷）。

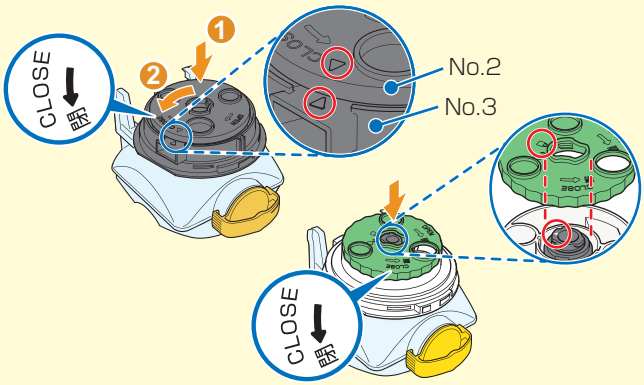

5. コーヒータンクを本体に取り付け（❶）、トップカバーを閉めます（❷）。

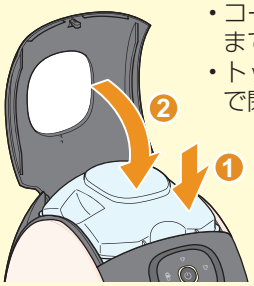

- コーヒータンクはカチッと音がするまで押し込んでください。
- トップカバーはカチッと音がするまで閉めてください。

ネスカフェ® バリスタ® サポートデスクへのお問い合わせは

【TEL】年中無休
0120-366-800

【E メール】
barista.support@jp.nestle.com

ネスレ日本株式会社